



Donne di Valori

Siamo determinati a evolvere il concetto di Pari Opportunità e a comprendere fino in fondo che gli interessi delle donne e gli interessi dell'azienda sono strettamente interconnessi e interdipendenti tra loro, in un'ottica di inclusione, valorizzazione di ogni differenza e risorsa, rispetto reciproco.



LEM
positive

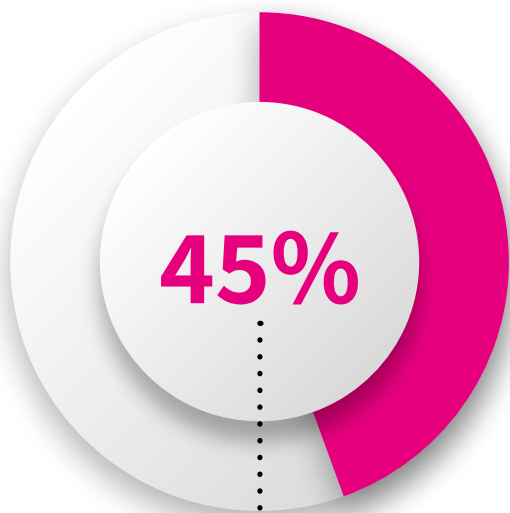

QUOTE ROSA

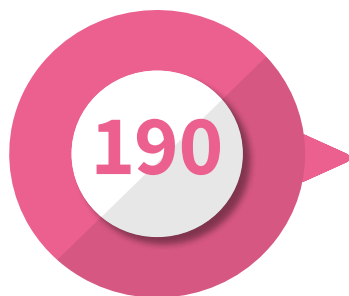

190 COLLABORATRICI

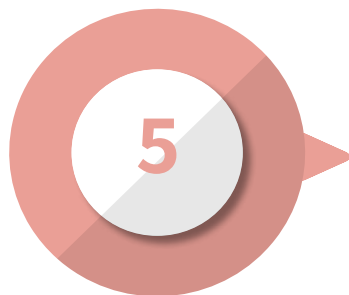

5 CONTINENTI DI PROVENIENZA

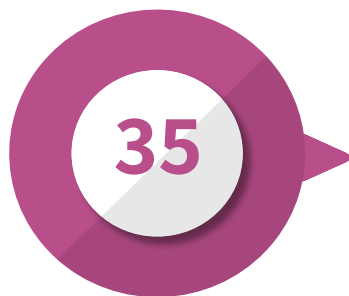

35 ANNI L'ETÀ MEDIA

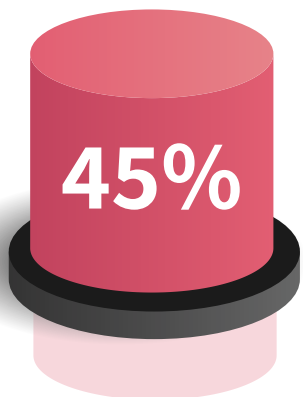

**DI PRESENZA FEMMINILE
IN CARICHE DI RILIEVO**



**DEI REPARTI GESTITI
DA DONNE**

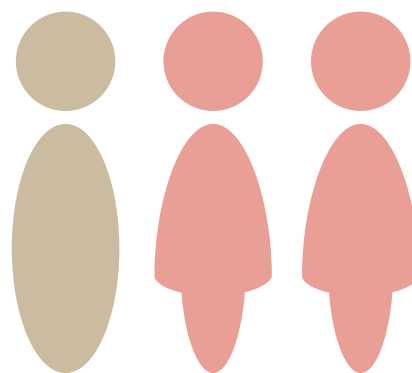

**Responsabili
di stabilimento**

La prevenzione è vita



A **marzo 2020** e a **marzo 2021** in occasione della Festa della Donna il Gruppo LEM INDUSTRIES ha offerto l'opportunità alle proprie collaboratrici di poter effettuare gratuitamente una Mammografia o Ecografia all'interno della Clinica Mobile 'Prevenzione è Vita' di Welfare Care.



DURANTE IL TURNO DI LAVORO LE DONNE DELLE AZIENDE DEL GRUPPO SI SONO RECATE ALL'INTERNO DELLA POSTAZIONE DIAGNOSTICA MOBILE POSIZIONATA ALL'INGRESSO DELLA HOLDING, PER POTER ESEGUIRE GLI ESAMI DI PREVENZIONE SUPPORTATE DA UNO STAFF DI MEDICI SPECIALIZZATI.

L'attenzione green

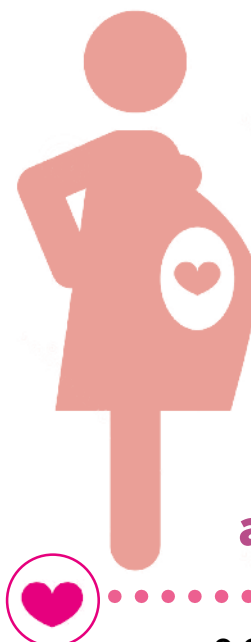

Fine anno a lieto fine

O.C. nel dicembre del 2019 giunge al termine del periodo di prova del suo contratto a tempo determinato.

La nostra azienda, tuttavia, viste le doti che la contraddistinguono e gli ottimi risultati lavorativi conseguiti, decide di confermarla a tempo indeterminato, a partire da gennaio 2020. Qualche giorno dopo, O.C. si reca però presso l'Ufficio del Personale per rinunciare all'offerta: ha da poco infatti scoperto di aspettare un bambino ed è convinta che tale notizia avrebbe decisamente portato a un diverso epilogo. Con grande sorpresa invece le viene comunicato che la Proprietà ha deciso di confermare l'assunzione. Una doppia gioia per O.C. e per la nostra azienda una nuova occasione per confermare la propria dedizione e attenzione alle persone e alle donne in particolare.

8 MARZO FESTA DELLA DONNA





Marta Caldi, Maestra del Lavoro

IL 1° MAGGIO 2018 LA SIGNORA MARTA CALDI È STATA RICONOSCIUTA DELL'IMPORTANTE TITOLO DI MAESTRA DEL LAVORO NEL SUGGERITIVO SALONE DEI CINQUECENTO DI PALAZZO VECCHIO (FIRENZE), CON LA CONSEGNA DELLA DECORAZIONE "STELLA AL MERITO DEL LAVORO" E DEL RELATIVO BREVETTO.

La nomina è giunta con una comunicazione ufficiale del Prefetto della Provincia di Firenze, per conto del Presidente della Repubblica, su proposta del Ministero del Lavoro e delle Politiche Sociali.

Il titolo di Maestra del Lavoro è il riconoscimento da parte della Repubblica italiana dei tanti meriti acquisiti in anni di costante operosità.

A donne che hanno fatto la storia, le Sale Riunioni dedicate



[Caterina de' Medici]



[Franca Viola]



[Eleonora de' Medici]



[Elsa Schiaparelli]



ABBIGLIAMENTO AD HOC

L'abbigliamento, nella quotidianità delle giornate lavorative, gioca un ruolo fondamentale: abbiamo effettuato scelte di vestiario con particolare attenzione alle esigenze di ogni dipendente, selezionando capi che garantiscono un buon livello di comfort, possibilità di movimento ed equilibrio per ogni ruolo e situazione.

- la vestina scelta permette ampio movimento e si adatta a qualsiasi linea
- la t-shirt è in cotone 100% natural, nel rispetto della pelle e dell'ambiente
- la felpa con zip frontale, è pratica e garantisce piena mobilità

luxury for luxury



www.lemindustriesspa.com